

1	2	3	4
5	6	7	8
9	10	11	12

貼り合わせ図

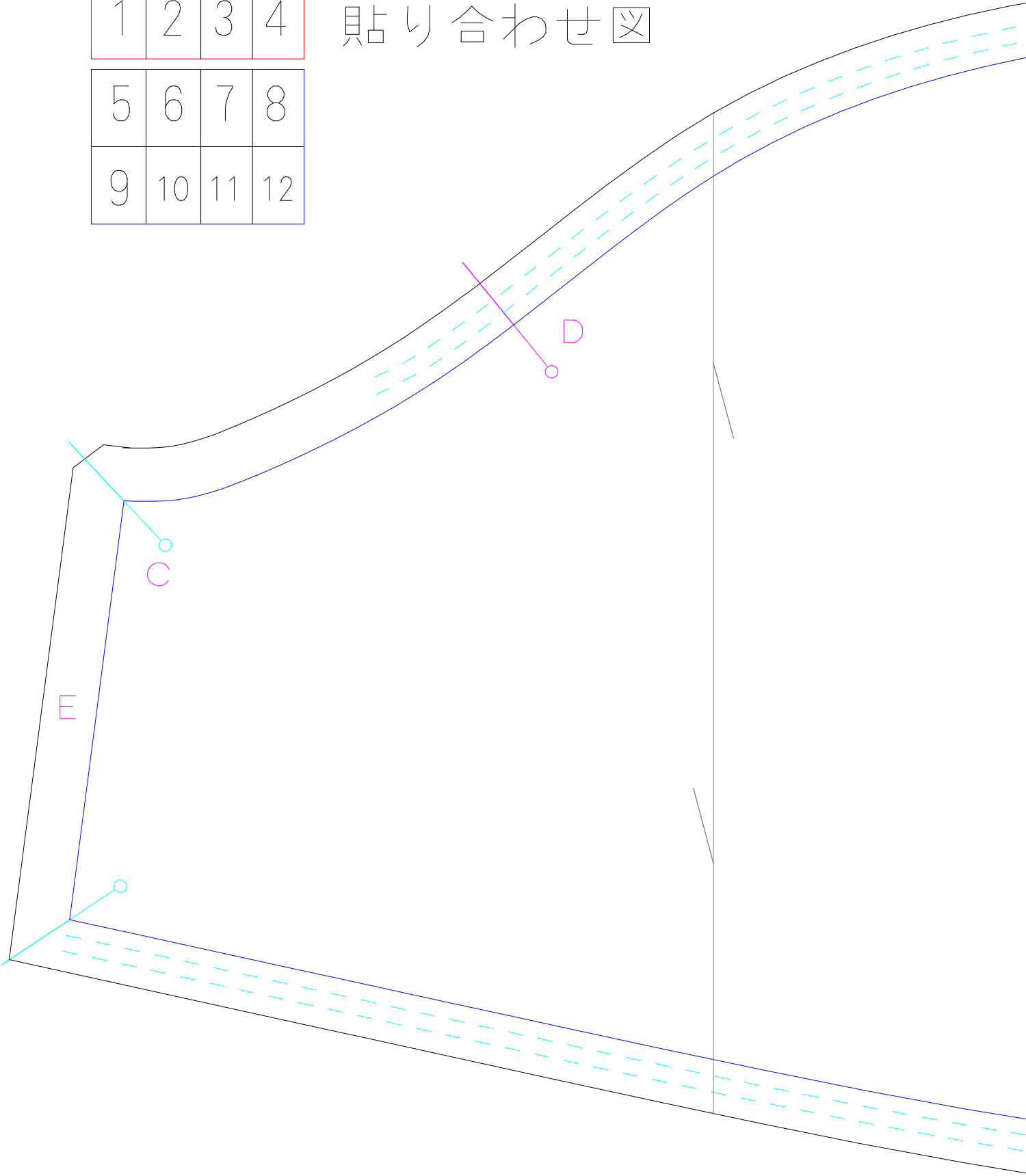

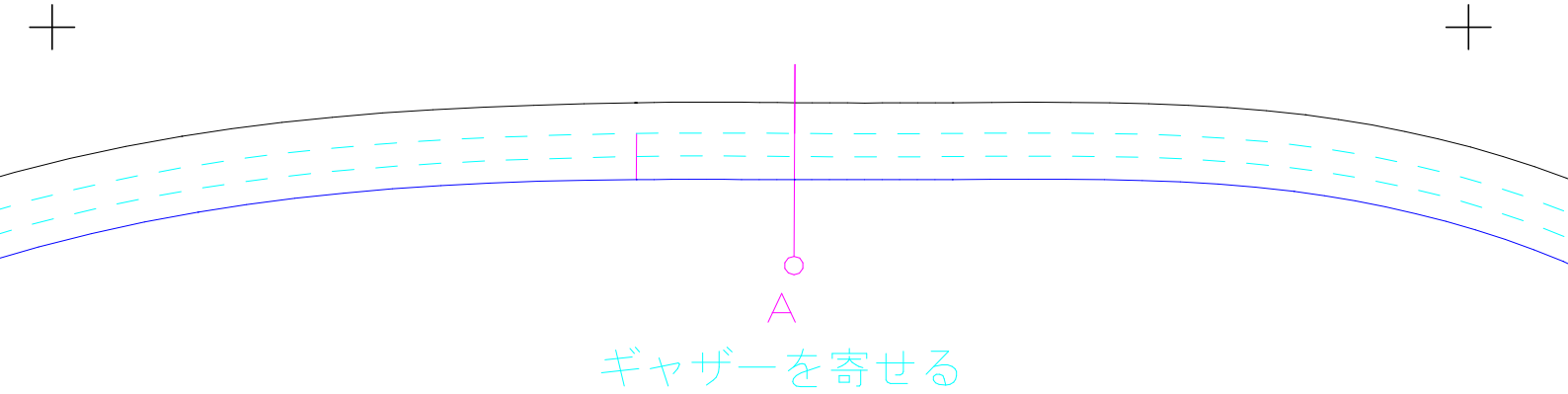

ギャザーを寄せる

ブラウス、チャイナブラウス、着物風ブラウス共用

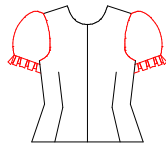

改造パーツ

半そでパフスリーブ

Lサイズ

ボリューム多め

手作り服の作り方と型紙 USAKOの洋裁工房

<http://yousai.net/>

ギャザーを寄せてからカフスをつける

カフスを付けず、ゴムを縫い付けて
レースやフリルを飾りつけても良い

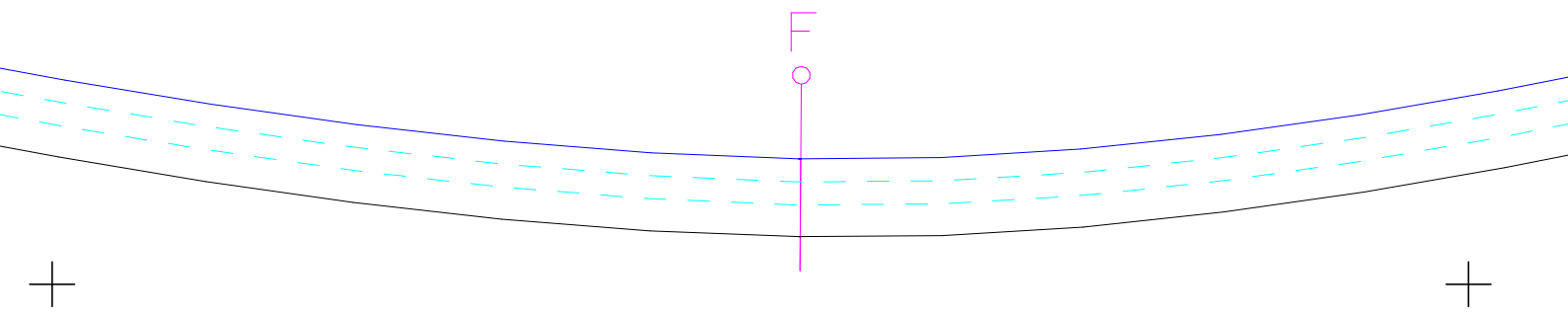

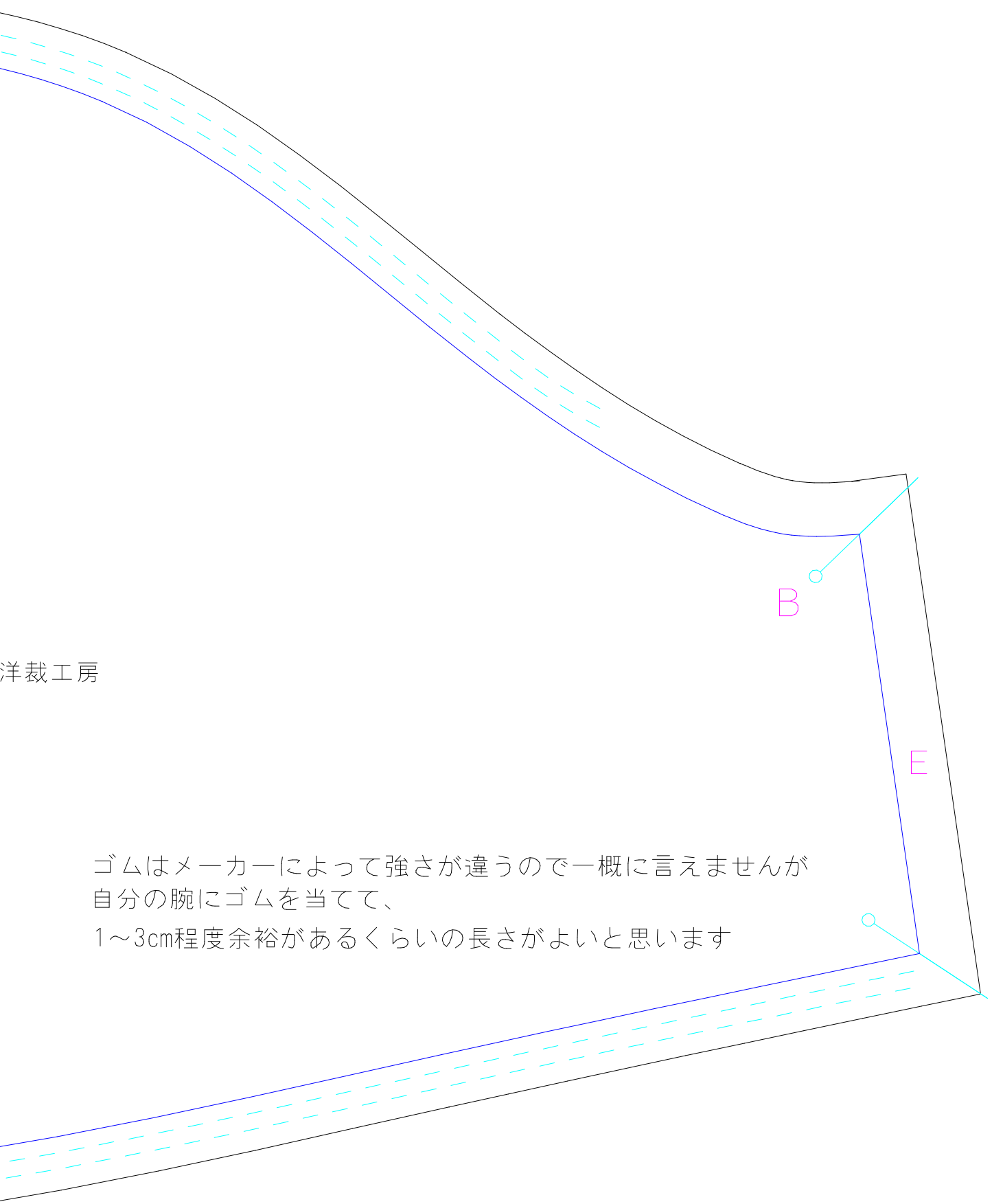

洋裁工房

ゴムはメーカーによって強さが違うので一概に言えませんが
自分の腕にゴムを当てて、
1~3cm程度余裕があるくらいの長さがよいと思います

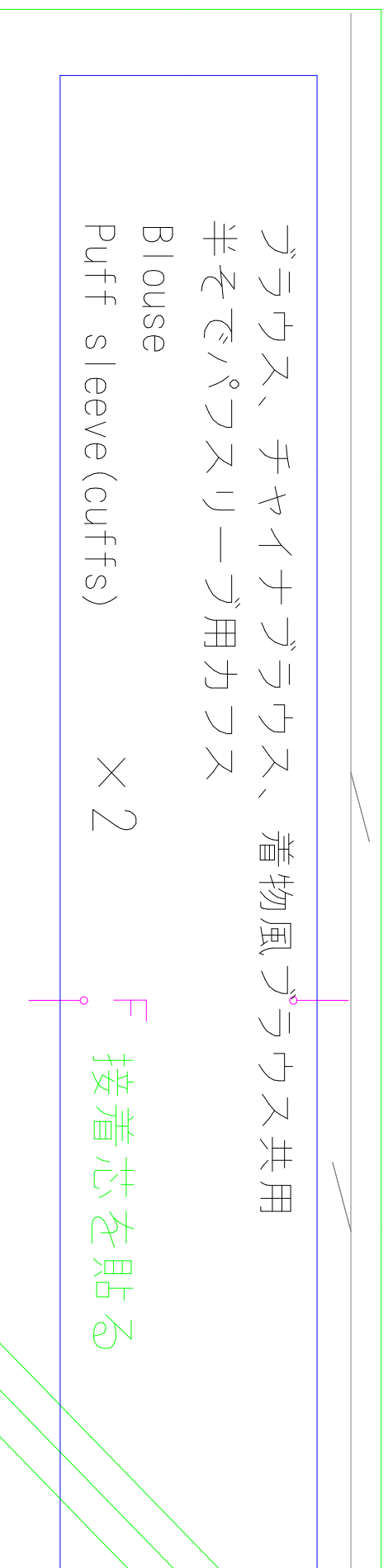

ブラウス、チャイナブラウス、着物風ブラウス共用
半そでパフスリーブ用カフス

Blouse
Puff sleeve (cuffs) × 2

F 接着芯を貼る



ブラウス、チャイナブラウス、着物風

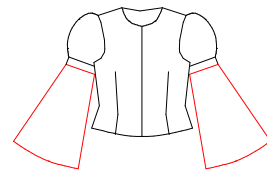

ブラウス

姫そで

婦人L

× 2

Blouse

Princess Sleeve

Lady's L

× 2

手作り服の作り方と

<http://yousai.net/>



着物風ブラウス共用

ス

ss Sleeve

L

の作り方と型紙 USAKOの洋裁工房

usai.net/



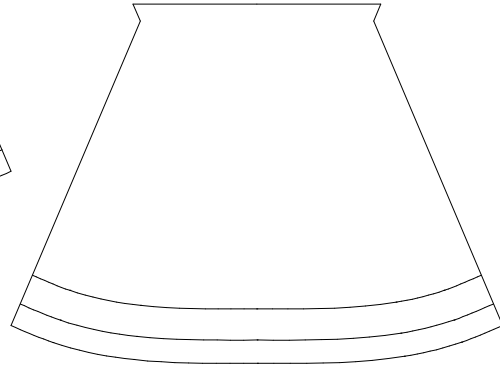
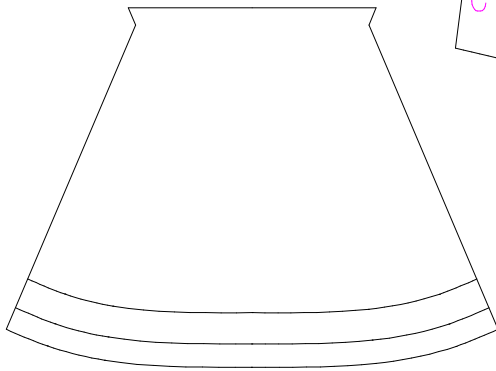
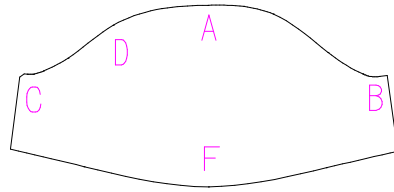
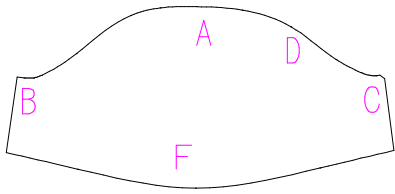



< 9 >

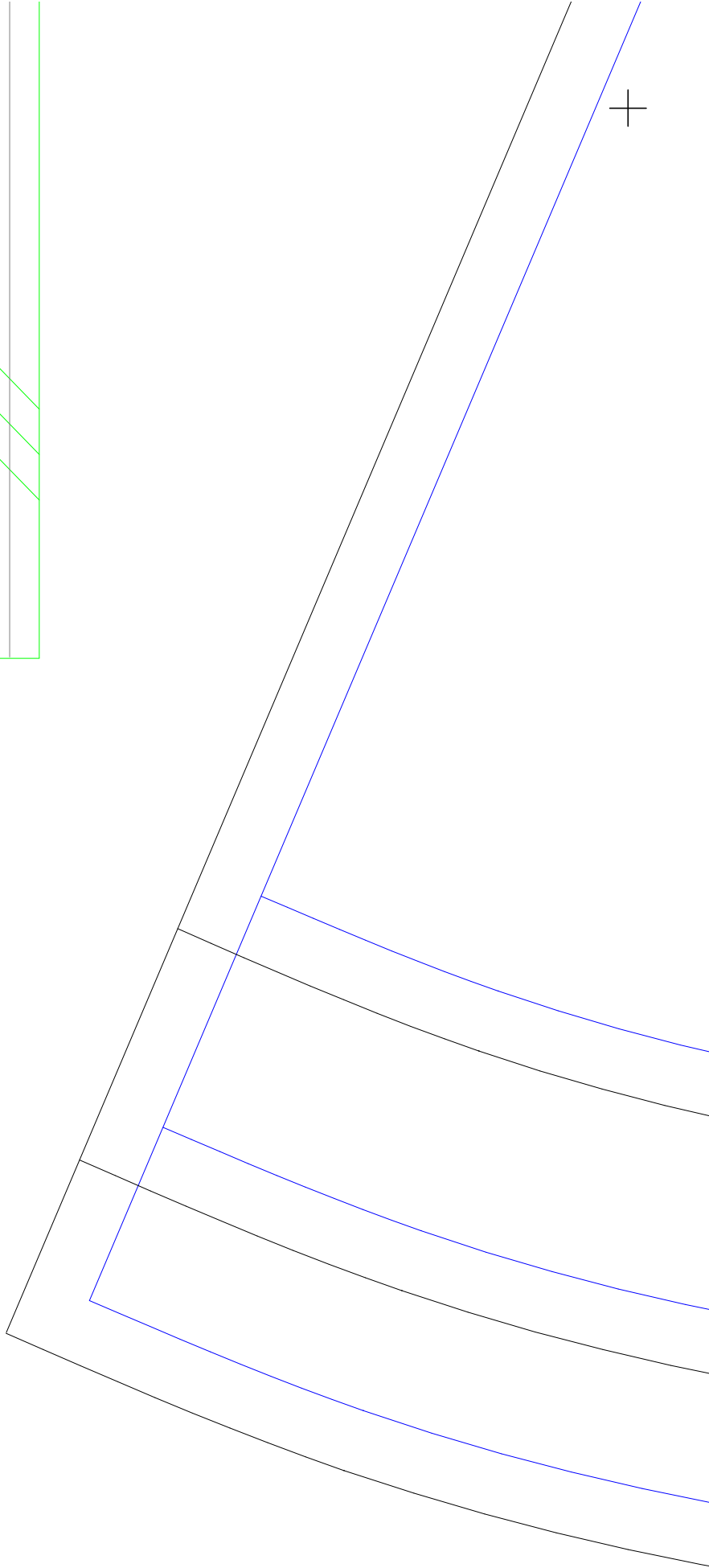
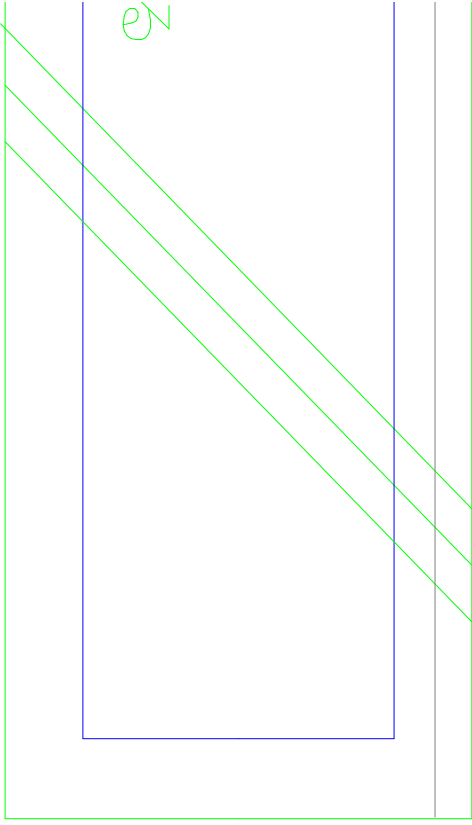



ダウンロードの型紙屋さん
うさこの洋裁工房 (<http://yousai.net/>)

フリルやレースなどで長さが変わると思う
丈はお好みで増減してね





et/)

らと思うので

