

1	2	3	4
---	---	---	---

5	6	7	8
---	---	---	---

9	10	11	12
---	----	----	----

貼り合わせ図

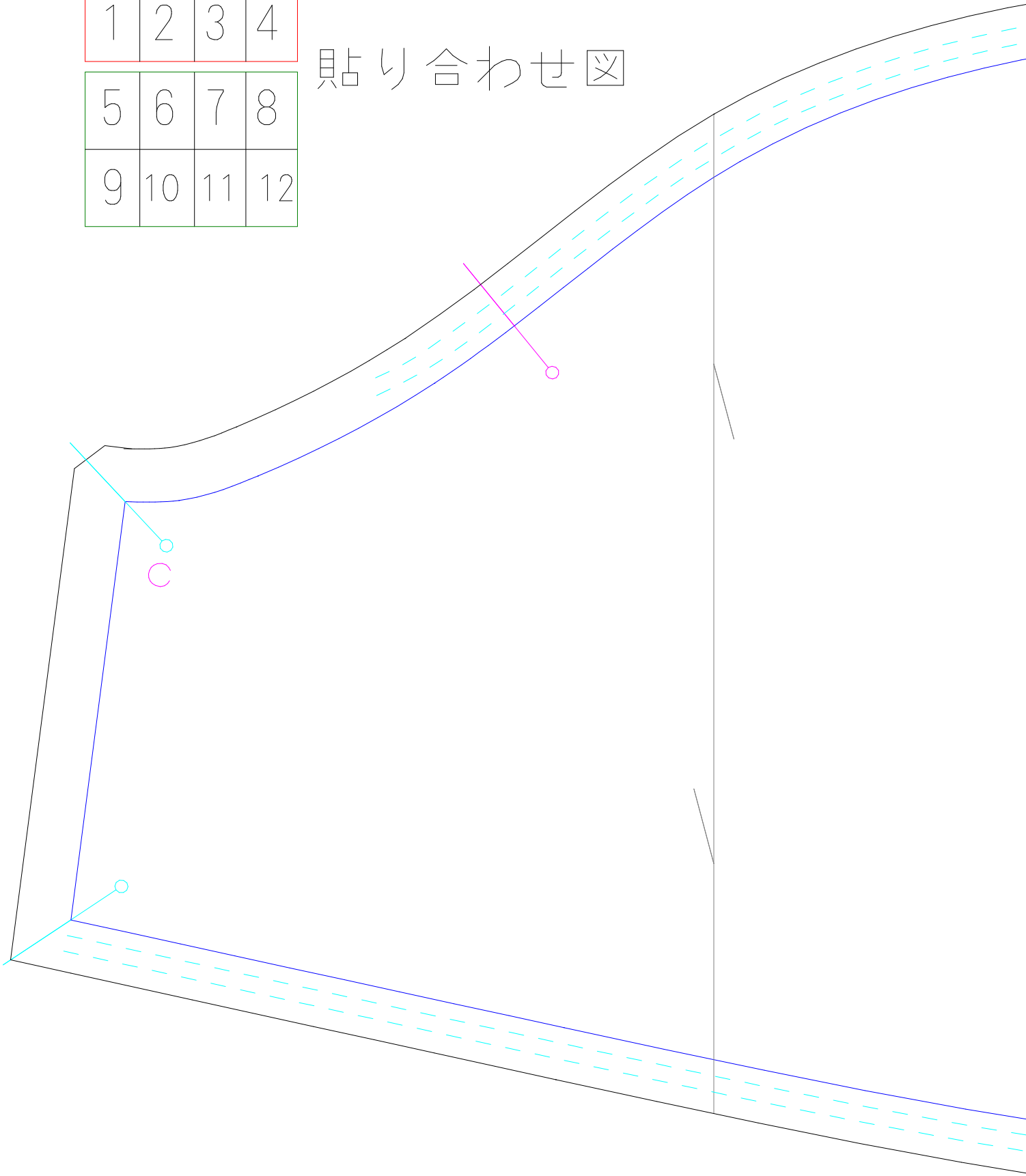

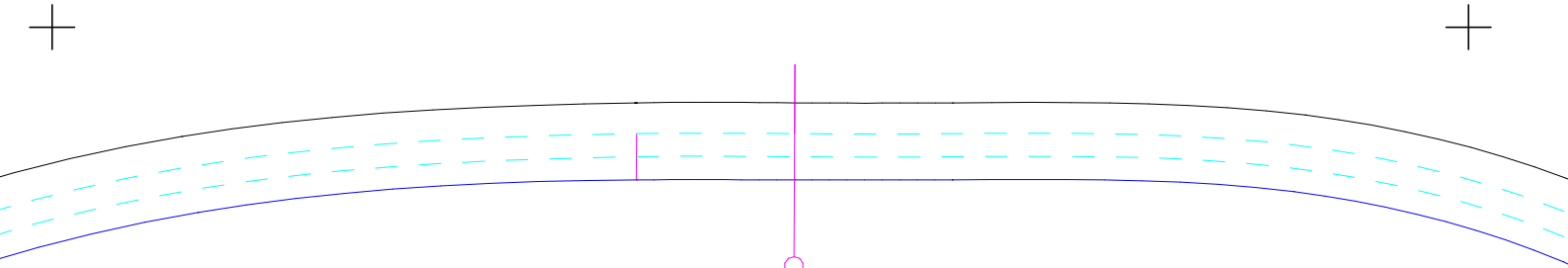

A

ギャザーを寄せる

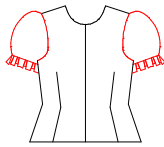

ブラウス

改造パーツ

半そでパフスリーブ

Lサイズ

ボリューム多め

手作り服の作り方と型紙 USAKOの洋裁工房

<http://yousai.net/>

ギャザーを寄せてからカフスをつける

カフスを付けず、ゴムを縫い付けて
レースやフリルを飾りつけても良い

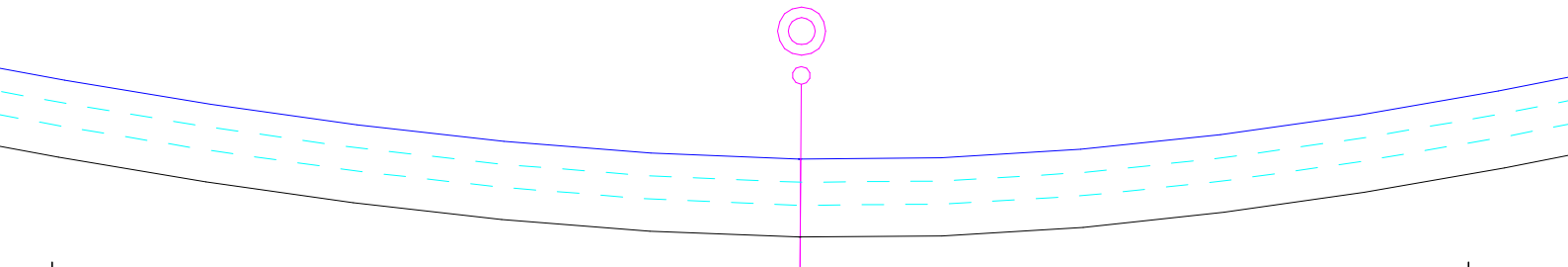

O

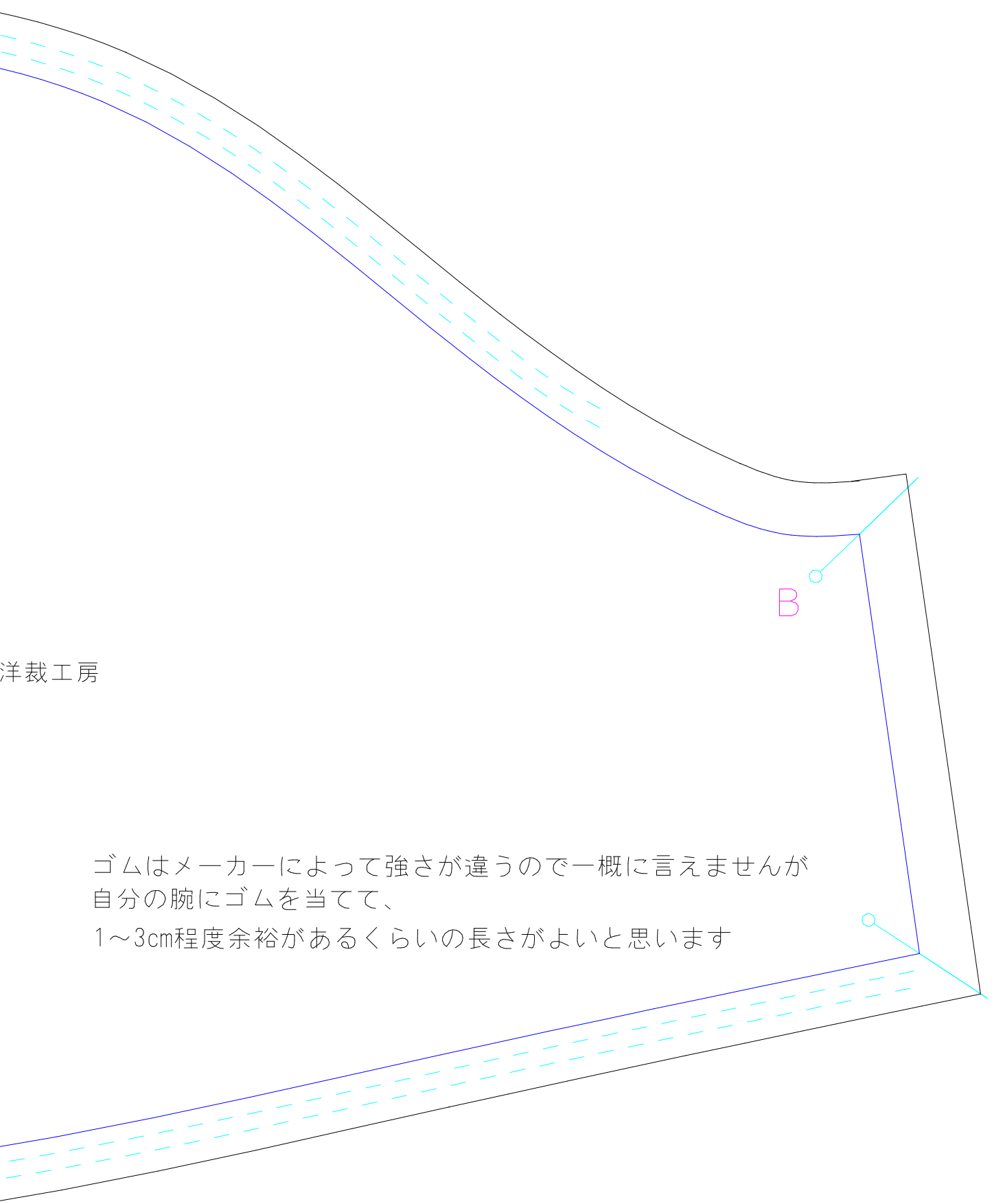

洋裁工房

ゴムはメーカーによって強さが違うので一概に言えませんが
自分の腕にゴムを当てて、
1~3cm程度余裕があるくらいの長さがよいと思います



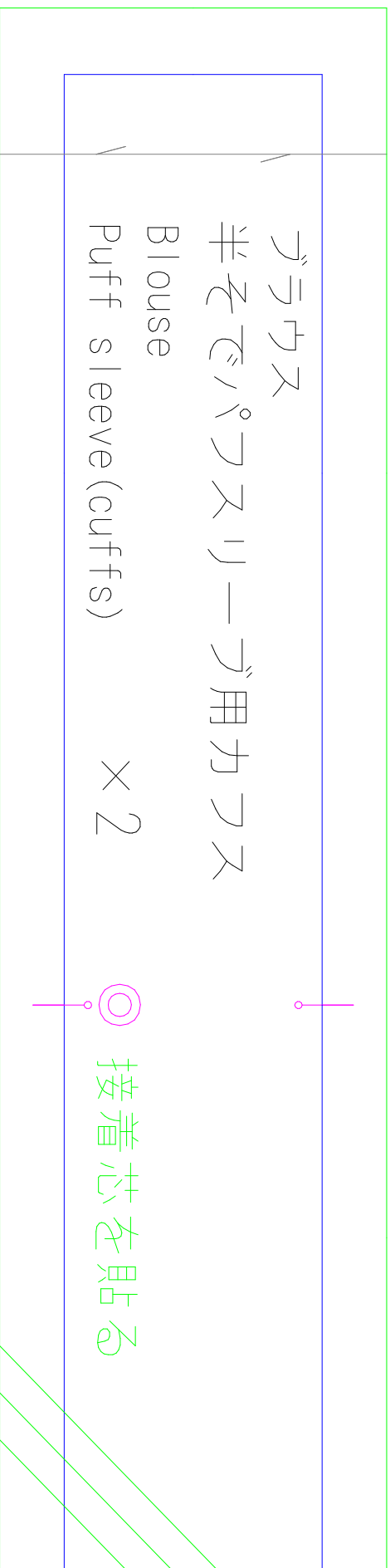

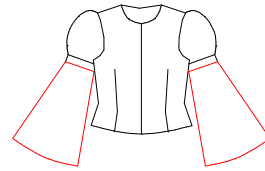

ブラウス

姫そで

婦人L

× 2

Blouse

Princess Slee

Lady's L

× 2

手作り服の作り方と型

<http://yousai.net/>

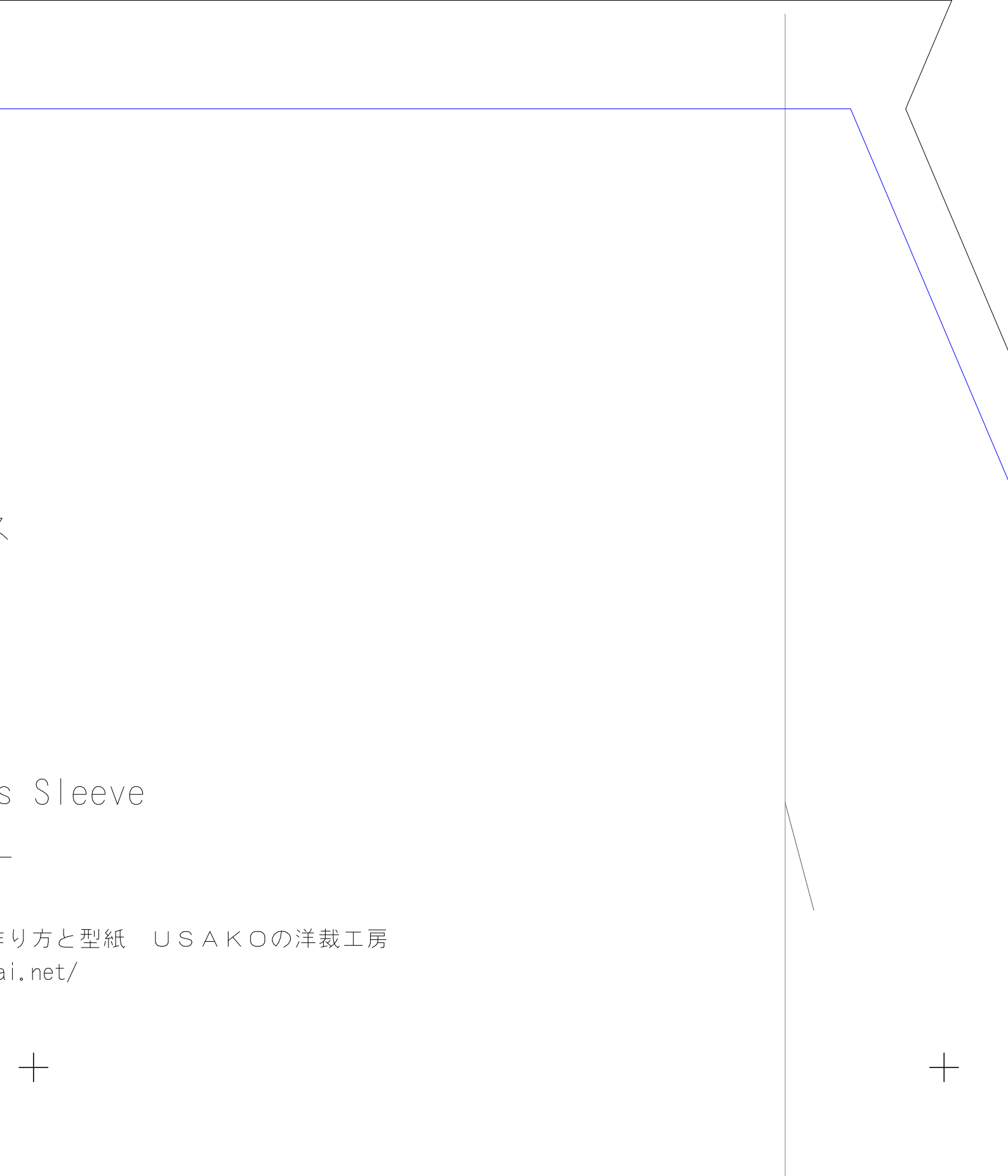

s Sleeve

作り方と型紙 USAKOの洋裁工房
ai.net/



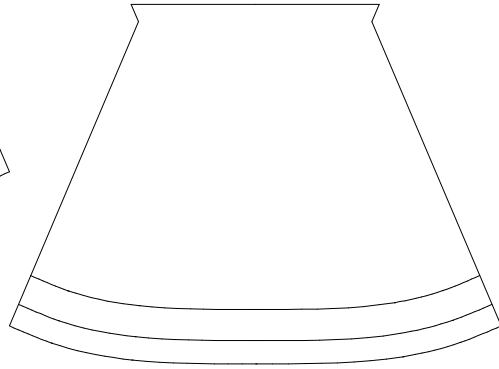
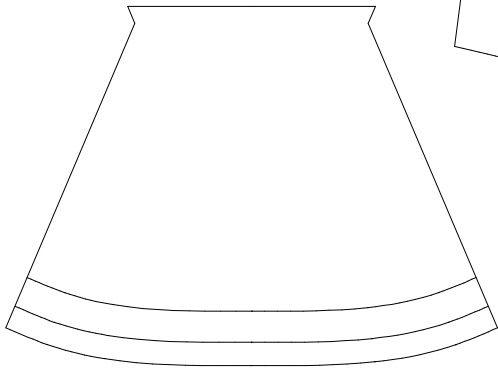
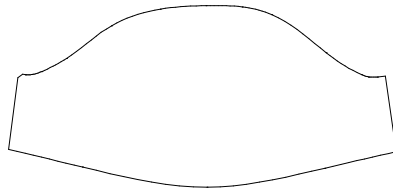
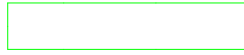
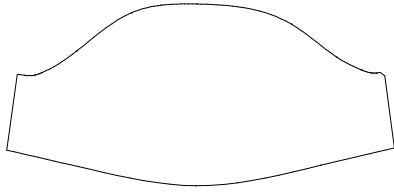



< 9 >

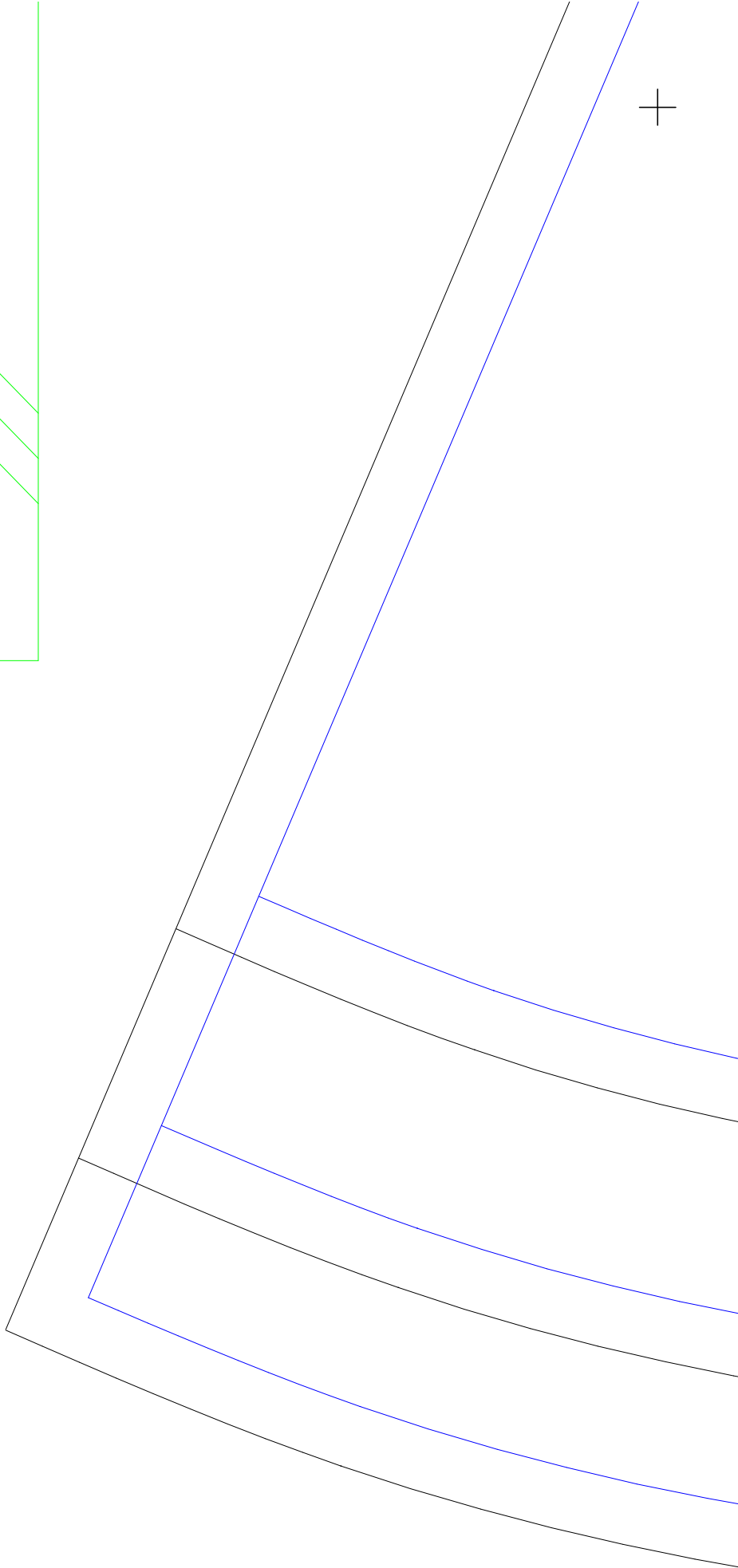
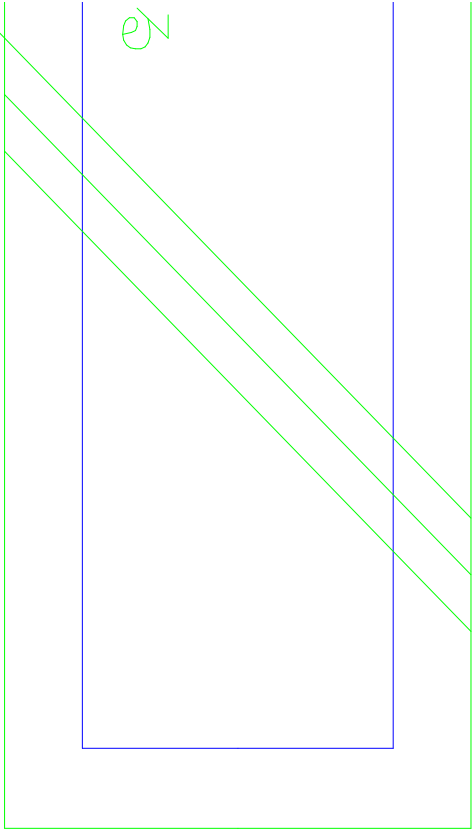



ダウンロードの型紙屋さん
うさこの洋裁工房 (<http://yousai.net/>)

フリルやレースなどで長さが変わると思うの
丈はお好みで増減してね





上/)

と思うので

